

ΠΡΟΓΡΑΜΜΑ



9:15 - 9:45

«Νέα διαδικασία απόκτησης, επιτήρησης και επαναπιστοποίησης REV»
Χριστίνα Φωτοπούλου, REV, Αρχιτέκτων Μηχανικός, Πρόεδρος Σ.Ε.Κ.Ε.



9:45 - 10:15

«Πρότυπες εκθέσεις εκτίμησης»
Αντώνης Οικονομόπουλος, REV, Μηχανολόγος Μηχανικός, MSc in Engineering Business Management

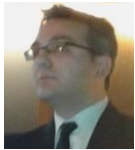

10:15 - 11:00

«Εισαγωγή στο Real Estate Potfoglio Management»
Νικόλαος Μ. Μούρτζιος, REV, Πολιτικός Μηχανικός, MEng PGDipProjMan, MBA, Άλφα Αστικά Ακίνητα

11:00 - 11:15

Διάλειμμα για καφέ



11:15 - 12:15

«Η μέθοδος ωφελιμιστικής τιμολόγησης – Εφαρμογή στον ελληνικό χώρο»
Δρ. Ζήσης Μάλλιος, Πολιτικός Μηχανικός, Επίκουρος Καθηγητής -Τομέας Υδραυλικής και Τεχνικής Περιβάλλοντος - Τμήμα Πολιτικών Μηχανικών Α.Π.Θ



12:15 - 12:45

«Η προοπτική των κτιρίων μηδενικής κατανάλωσης ενέργειας στην Ελληνική αγορά»
Άγισ Παπαδόπουλος, Καθηγητής Μηχ. Μηχανικός ΑΠΘ, Διευθυντής Εργαστηρίου Κατασκευής Συσκευών Διεργασιών



12:45 - 13:15

«Η συντήρηση ως εργαλείο παραγωγής αξίας σε εξοπλισμούς-εγκαταστάσεις»
Γεώργιος Ευφραιμίδης, Μηχανολόγος Μηχανικός ΑΠΘ, ATLANTIS Engineering, Γενικός Διευθυντής

13:15 - 13:45

Διάλειμμα για ελαφρύ γεύμα



13:45 - 14:45

«Προσδιορισμός της αξίας των επιχειρηματικών μονάδων. Οι Μακροοικονομικές και Μικροοικονομικές βάσεις»
Βησσαρίων Κοιλούκος, REV, Valuer in Plant & Equipment, Ηλεκτρολόγος Μηχανικός, Εθνική Τράπεζα

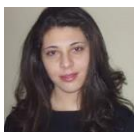

14:45 - 15:45

«Πλαίσιο, κατεύθυνση και κατηγοριοποίηση ζωνών γης. Περιπτώσεις περιοχών natura , αιγιαλού – παραλίας και γεωργικής γης υψηλής παραγωγικότητας»
Μαίρη Δεμένεγα, REV, Αρχιτέκτων Μηχανικός Ε.Μ.Π, MSc Ε.Μ.Π-ΥΠ.ΔΡ.Ε.Μ.Π. Εθνική Τράπεζα

15:45 - 16:00

Ερωτήσεις - Απορίες

- Η Ημερίδα απευθύνεται αποκλειστικά σε Μέλη του Συλλόγου & προσμετρά με επτά (-7-) ώρες Continuous Professional Development (C.P.D.).
- Το κόστος συμμετοχής ανέρχεται στα 20€ - Κατάθεση στην Alpha Bank. Αρ. Λογαριασμού: 101-00-2002-228579 / IBAN:GR 460 140 101 010 100 200 222 85 79.
- Οι ενδιαφερόμενοι θα πρέπει να αποστείλουν στο email του Συλλόγου info@avag.gr σκαναρισμένο το αποδεικτικό κατάθεσης του κόστους συμμετοχής μέχρι και τη Δευτέρα 26 Οκτωβρίου 2015.
- **Παράκληση για την έγκαιρη προσέλευσή σας προκειμένου να διενεργηθεί ομαλά η διαδικασία καταχώρισης των παρουσιών.**

Για το Διοικητικό Συμβούλιο του Σ.ΕΚ.Ε.



Η ΠΡΟΕΔΡΟΣ

ΧΡΙΣΤΙΝΑ ΦΩΤΟΠΟΥΛΟΥ

Ο ΓΕΝ. ΓΡΑΜΜΑΤΕΑΣ

ΚΩΝ/ΝΟΣ ΠΑΛΛΗΣ