

ΟΡΓΑΝΟΓΡΑΜΜΑ ΣΥΛΛΟΓΟΥ ΕΚΤΙΜΗΤΩΝ ΕΛΛΑΔΟΣ Σ.ΕΚ.Ε.

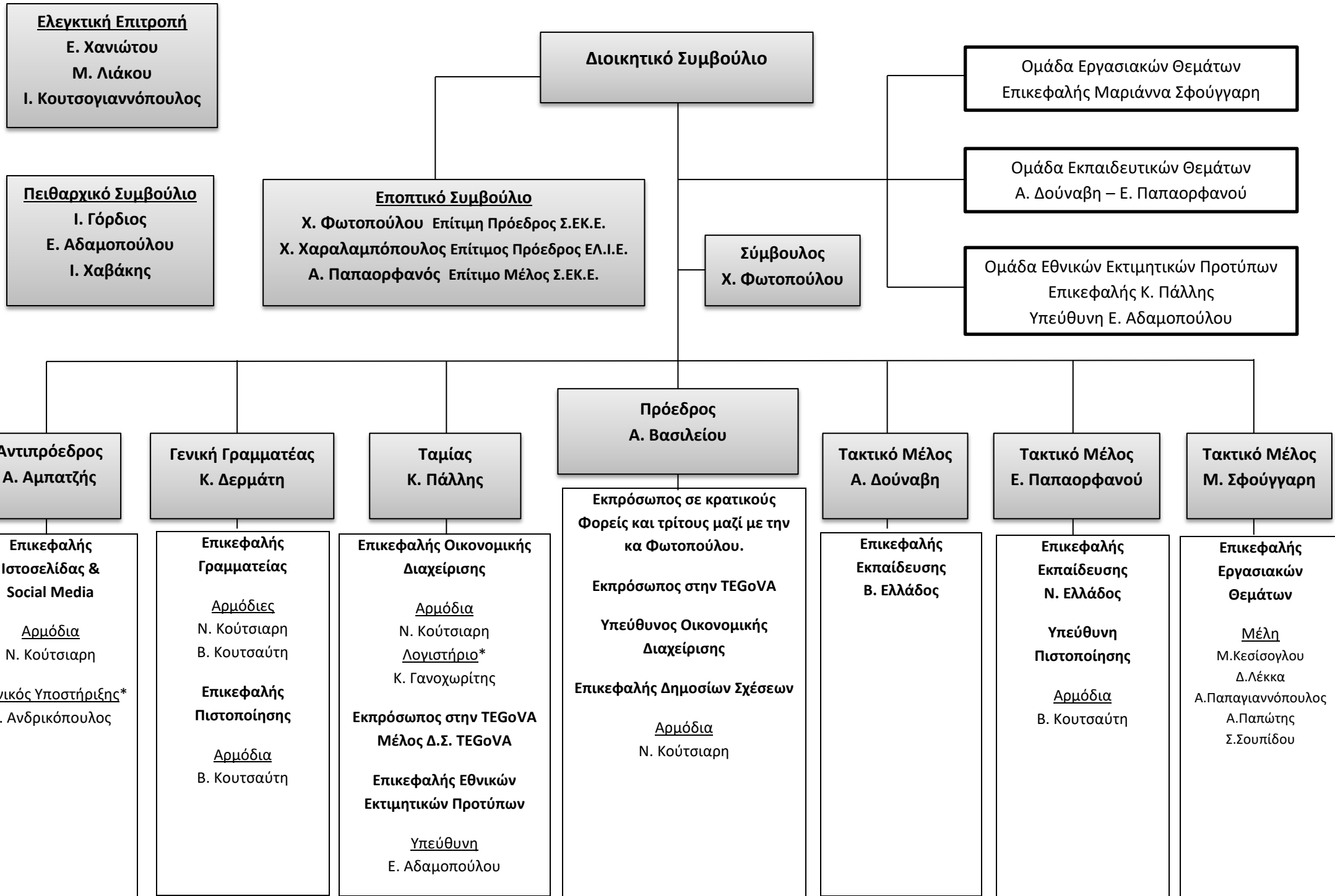

1. Σύσταση εποπτικού συμβουλίου

Το Εποπτικό Συμβούλιο θα αποτελείται από τρία μέλη του Συλλόγου Εκτιμητών Ελλάδος (ΣΕΚΕ), γνωσμένου κύρους και με αποδεδειγμένη εμπειρία στην Εκτιμητική Επιστήμη, τα οποία θα ορίζονται από το εκάστοτε Διοικητικό Συμβούλιο. Θα είναι επιφορτισμένο με την εποπτεία και τον έλεγχο του έργου των Πιστοποιημένων Εκτιμητών και ο ρόλος του θα είναι συμβουλευτικός προς το Διοικητικό Συμβούλιο. Η θητεία του θα είναι τριετής.

Το Εποπτικό Συμβούλιο έχει τις αρμοδιότητες που ορίζονται ή ανατίθεται σ' αυτό με αποφάσεις είτε της Γενικής Συνέλευσης είτε του Διοικητικού Συμβουλίου.

Ειδικότερα:

1. Ασκεί εποπτεία και έλεγχο στο ασκούμενο από τους Πιστοποιημένους Εκτιμητές έργο για την τήρηση της εκάστοτε ισχύουσας νομοθεσίας και του Κώδικα Επαγγελματικής Δεοντολογίας για τη διασφάλιση της ποιότητας και διαφάνειας των παρεχόμενων από αυτούς υπηρεσιών με σκοπό τη διαφύλαξη του κύρους του επαγγέλματος.
2. Εισηγείται προς το Διοικητικό Συμβούλιο κανονισμούς και γενικές οδηγίες που αφορούν στη διαμόρφωση, συμπλήρωση και εφαρμογή Εθνικών Εκτιμητικών Προτύπων και την εναρμόνισή τους προς τα Ευρωπαϊκά ή Διεθνή πρότυπα.
3. Εισηγείται προς το Δ.Σ. την παραπομπή μελών στο Πειθαρχικό Συμβούλιο εφόσον διαπιστωθούν αντικανονικές ενέργειες και συμπεριφορές και μη συμμόρφωση στα Ευρωπαϊκά ή Διεθνή Εκτιμητικά Πρότυπα ή παραβίαση της νομοθεσίας ή του Κώδικα Επαγγελματικής Δεοντολογίας.
4. Παρακολουθεί την επικαιρότητα και εισηγείται στο Διοικητικό Συμβούλιο παρεμβάσεις είτε σχολιάζοντας είτε γνωμοδοτώντας, όπου κρίνει απαραίτητο.

2. Σύσταση πειθαρχικού συμβουλίου.

Το πειθαρχικό παράπτωμα συντελείται με υπαίτια και καταλογιστή πράξη, ενέργεια ή παράλειψη, στο πλαίσιο της εργασίας του εκτιμητή ή και έξω από αυτό, εφόσον αυτή:

1. Αντίκειται προς τις υποχρεώσεις που απορρέουν από τις διατάξεις της εθνικής νομοθεσίας, της εθνικής ή / και της διεθνούς εκτιμητικής πρακτικής.
2. Αντίκειται προς τις υποχρεώσεις των μελών, που απορρέουν από τις διατάξεις του Κώδικα Δεοντολογίας, αποφάσεων του Διοικητικού Συμβουλίου και των Γενικών Συνελεύσεων του Συλλόγου Εκτιμητών Ελλάδος.
3. Είναι ασυμβίβαστη προς την ιδιότητα των μελών, ως εκπρόσωποι των ηθικών και υλικών συμφερόντων του εντολέα τους.
4. Θίγει το κύρος του επαγγέλματος του εκτιμητή.

Στην ευχέρεια του Πειθαρχικού Συμβουλίου αποτελεί η αποπομπή μέλους του Συλλόγου, που η συμπεριφορά του υπόκειται στις ως άνω πειθαρχικές παραβάσεις, στο αντίστοιχο Πειθαρχικό Συμβούλιο του Υπουργείου Οικονομικών μετά από έγκριση του Δ.Σ. του Συλλόγου κατά πλειοψηφία.

Για το Πειθαρχικό Συμβούλιο οι σχετικές του αρμοδιότητες περιγράφονται και στο άρθρο 21 του Καταστατικού.

5. Σύσταση Επιστημονικών Ομάδων

Όλα τα Μέλη του Διοικητικού Συμβουλίου καθώς και τα μέλη του Συλλόγου, είναι δυνατόν να συμμετέχουν σε επιτροπές ή ομάδες εργασίας που ορίζονται με απόφαση του εκάστοτε Διοικητικού Συμβουλίου και μπορούν να είναι μόνιμες για όλο το χρόνο της θητείας του Δ.Σ. ή για όσο χρονικό διάστημα υπάρχει ο λόγος για τον οποίο ορίστηκαν.

Έργο των Επιτροπών εκτός της εκπαιδευτικής κατάρτισης και επιστημονικής συμβολής στον τομέα της Εκτιμητικής, της προβολής και εν γένει της προάσπισης των σκοπών και στόχων του Συλλόγου, είναι η αντιμετώπιση των επιστημονικών ζητημάτων και προβλημάτων που κατά καιρούς εμφανίζονται, ανάλογα με το αντικείμενο κάθε επιτροπής, και η εισήγηση λύσεων ή προτάσεων στο Διοικητικό Συμβούλιο, το οποίο αποφασίζει μετά από ψηφοφορία.