

# ΟΡΓΑΝΟΓΡΑΜΜΑ ΣΥΛΛΟΓΟΥ ΕΚΤΙΜΗΤΩΝ ΕΛΛΑΔΟΣ

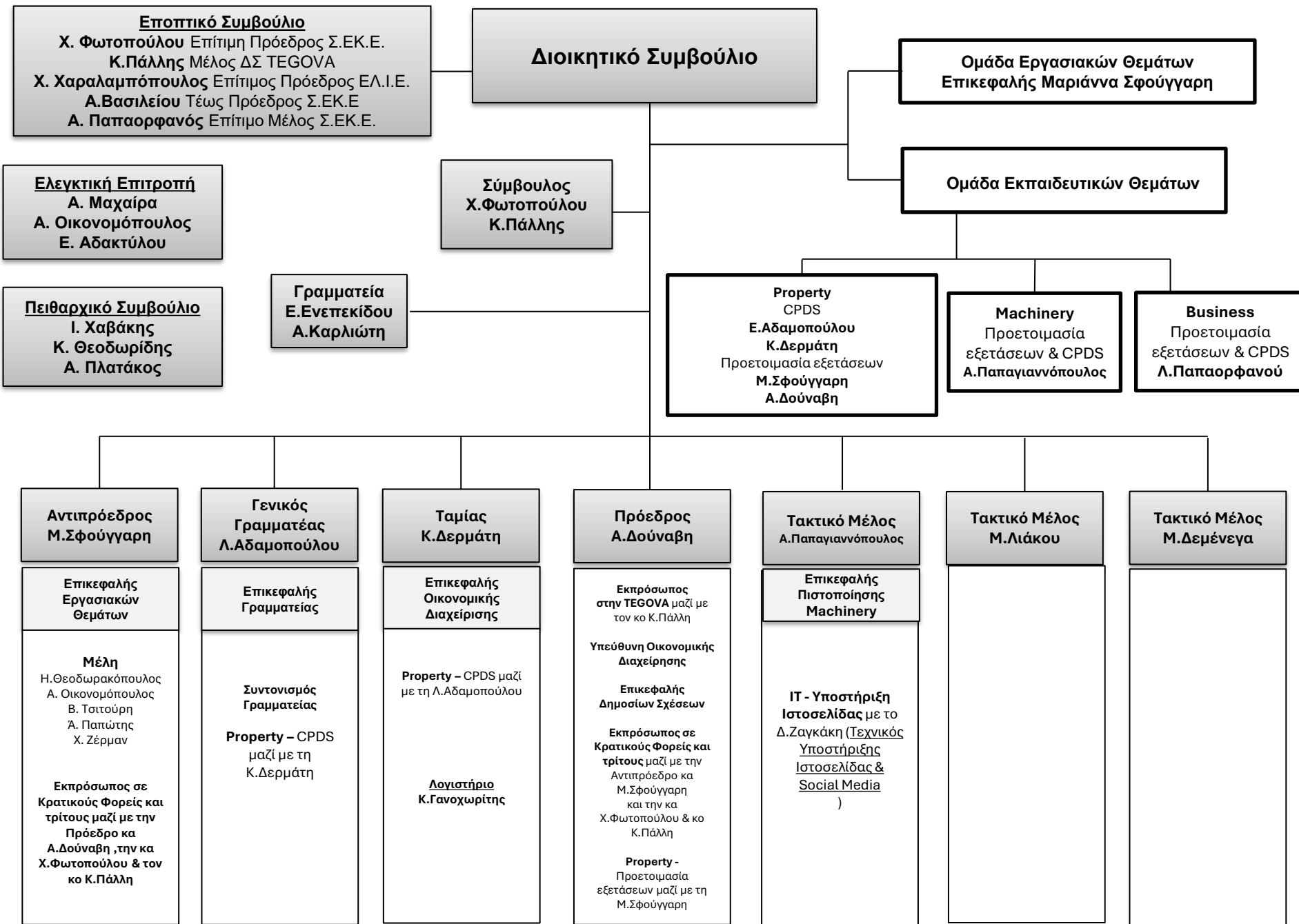

**Εποπτικό Συμβούλιο**  
 Χ. Φωτοπούλου Επίτιμη Πρόεδρος Σ.ΕΚ.Ε.  
 Κ.Πάλλης Μέλος ΔΣ ΤΕΓΟΒΑ  
 Χ. Χαραλαμπόπουλος Επίτιμος Πρόεδρος ΕΛ.Ι.Ε.  
 Α.Βασιλείου Τέως Πρόεδρος Σ.ΕΚ.Ε.  
 Α. Παπαορφανός Επίτιμο Μέλος Σ.ΕΚ.Ε.

**Διοικητικό Συμβούλιο**

**Ομάδα Εργασιακών Θεμάτων**  
 Επικεφαλής Μαριάννα Σφούγγαρη

**Ελεγκτική Επιτροπή**  
 Α. Μαχαίρα  
 Α. Οικονομόπουλος  
 Ε. Αδακτύλου

**Σύμβουλος**  
 Χ.Φωτοπούλου  
 Κ.Πάλλης

**Ομάδα Εκπαιδευτικών Θεμάτων**

**Πειθαρχικό Συμβούλιο**  
 Ι. Χαβάκης  
 Κ. Θεοδωρίδης  
 Α. Πλατάκος

**Γραμματεία**  
 Ε.Ενεπεκίδου  
 Α.Καρλιώτη

**Property**  
 CPDS  
 Ε.Αδαμοπούλου  
 Κ.Δερμάτη  
 Προετοιμασία εξετάσεων  
 Μ.Σφούγγαρη  
 Α.Δούναβη

**Machinery**  
 Προετοιμασία  
 εξετάσεων & CPDS  
 Α.Παπαγιαννόπουλος

**Business**  
 Προετοιμασία  
 εξετάσεων & CPDS  
 Λ.Παπαορφανού

**Αντιπρόεδρος**  
 Μ.Σφούγγαρη

**Γενικός Γραμματέας**  
 Λ.Αδαμοπούλου

**Ταμίας**  
 Κ.Δερμάτη

**Πρόεδρος**  
 Α.Δούναβη

**Τακτικό Μέλος**  
 Α.Παπαγιαννόπουλος

**Τακτικό Μέλος**  
 Μ.Λιάκου

**Τακτικό Μέλος**  
 Μ.Δεμένεγα

**Επικεφαλής Εργασιακών Θεμάτων**

**Επικεφαλής Γραμματείας**

**Επικεφαλής Οικονομικής Διαχείρισης**

**Εκπρόσωπος στην ΤΕΓΟΒΑ** μαζί με τον κο Κ.Πάλλη

**Επικεφαλής Πιστοποίησης Machinery**

**Μέλη**  
 Η.Θεοδωρακόπουλος  
 Α. Οικονομόπουλος  
 Β. Τσιτούρη  
 Α. Παπώτης  
 Χ. Ζέρμαν

**Εκπρόσωπος σε Κρατικούς Φορείς και τρίτους** μαζί με την Πρόεδρο κα Α.Δούναβη ,την κα Χ.Φωτοπούλου & τον κο Κ.Πάλλη

**Συντονισμός Γραμματείας**

**Property – CPDS** μαζί με τη Κ.Δερμάτη

**Property – CPDS** μαζί με τη Λ.Αδαμοπούλου

**Λογιστήριο**  
 Κ.Γανοχωρίτης

**Υπεύθυνη Οικονομικής Διαχείρισης**

**Επικεφαλής Δημοσίων Σχέσεων**

**Εκπρόσωπος σε Κρατικούς Φορείς και τρίτους** μαζί με την Αντιπρόεδρο κα Μ.Σφούγγαρη και την κα Χ.Φωτοπούλου & κο Κ.Πάλλη

**Property - Προετοιμασία εξετάσεων** μαζί με τη Μ.Σφούγγαρη

**IT - Υποστήριξη Ιστοσελίδας** με το Δ.Ζαγκάκη (Τεχνικός Υποστήριξης Ιστοσελίδας & Social Media )